

UBICACIÓN DEL ÁREA CENTRO-SUR DE MANTA

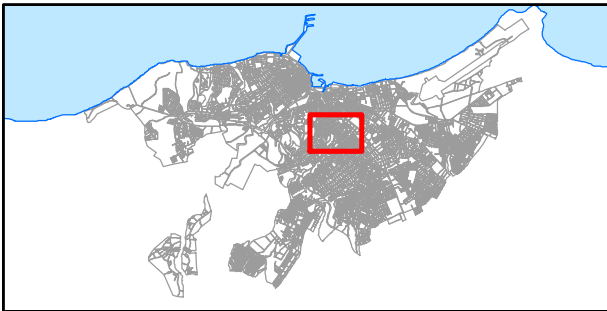

INSUMOS

- Ortofoto, IGM 2011 - 2015
- Mosaico fotográfico georeferenciado, IGM 19 de abril de 2016
- Área amanzanada, INEC 2014
- Digitalización en pantalla de las construcciones sobre ortofoto 2011 - 2015 y comparación entre ortofoto 2011 - 2015 y fotografía georeferenciada del 19 de abril del 2016

DATOS ANALIZADOS

- 82 922 construcciones
- 4 091 manzanas

METODOLOGÍA

Fotoidentificación de construcciones destruidas y afectadas

LEYENDA TEMÁTICA

Construcciones

- Destruida
- Afectada
- Sin Categorización

NÚMERO DE CONSTRUCCIONES DESTRUIDAS Y AFECTADAS

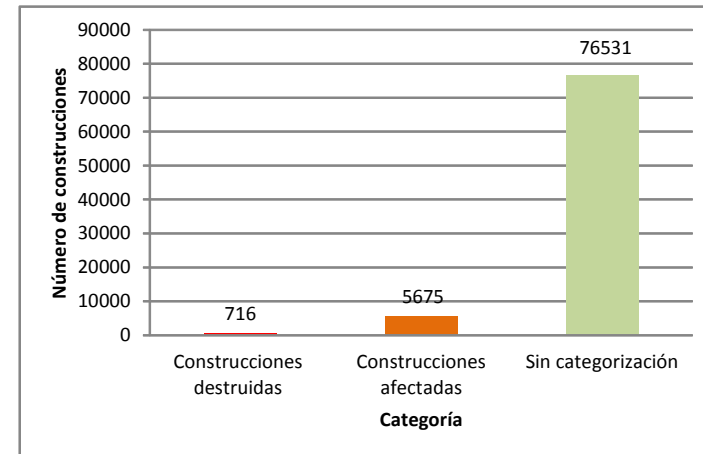

| | Total de Manzanas | Manzanas con alguna construcción destruida o afectada | Porcentaje | |
|----------------------|---------------------------|-------------------------------------------------------|--------------------------|----------------------|
| | 4091 | 1781 | 43,53% | |
| Total construcciones | Construcciones destruidas | Porcentaje destruidas | Construcciones afectadas | Porcentaje afectadas |
| 82922 | 716 | 0,86% | 5675 | 6,84% |